

# PLAN DE SITUATION

ZONE DE PROTECTION SPECIALE

CAP D'ERQUY - CAP FREHEL

FR 5310095

## Informations :

Espace marin du site : 95 %  
Profondeur maximale estimée : 35 m

## LEGENDE

 Zone de Protection Spéciale FR5310095

 Limite de la mer territoriale

Echelle 1 : 200 000

 Kilomètres

 Milles nautiques

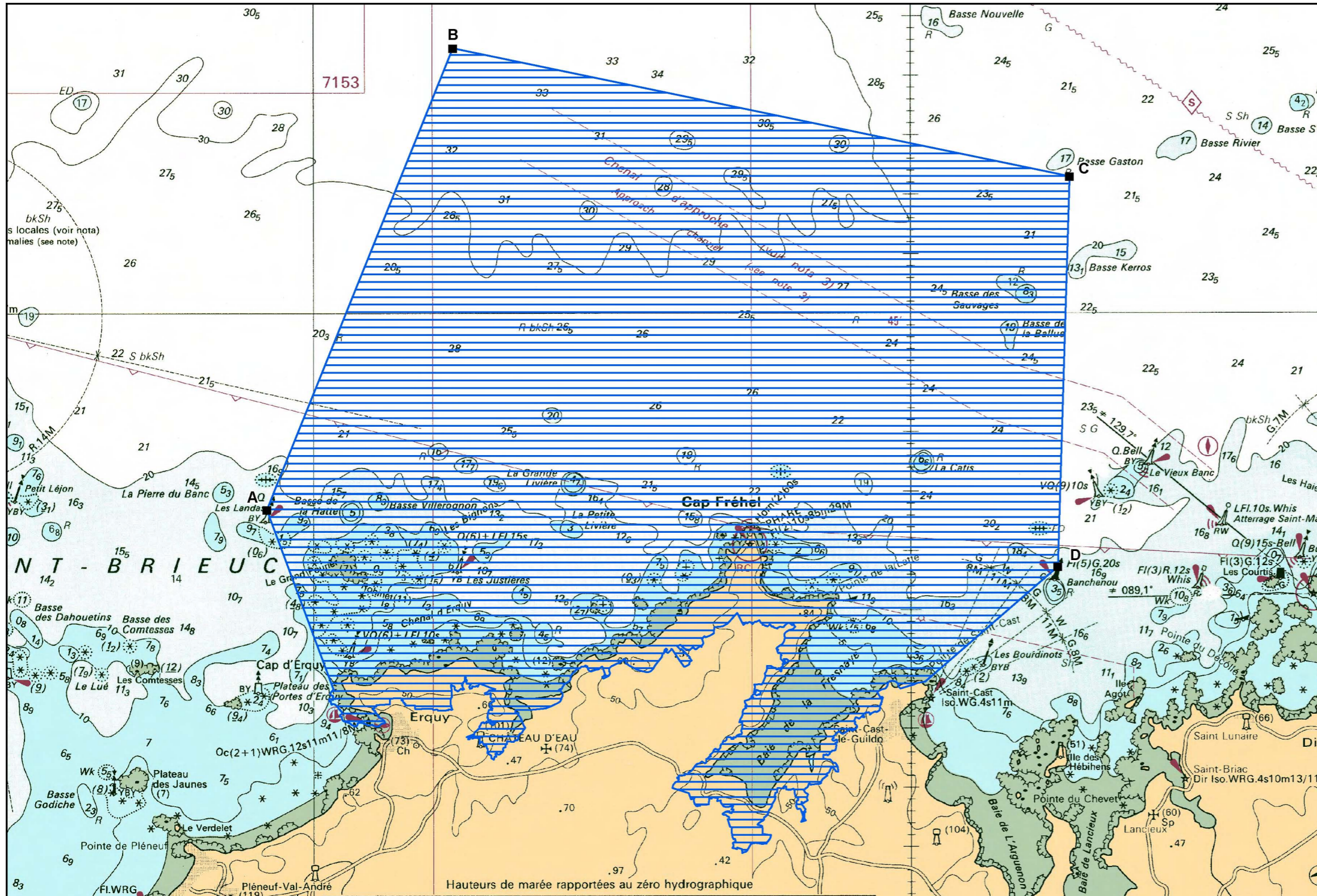
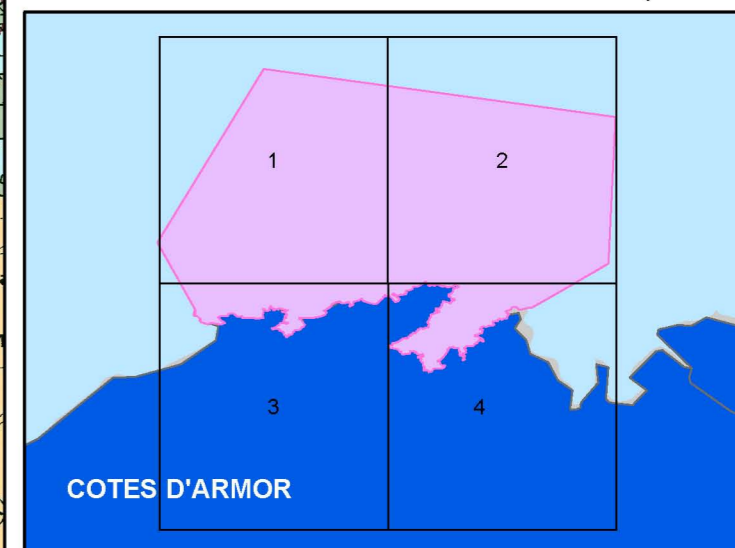

Carte signée le :

Le ministre d'Etat, ministre de l'écologie, de l'énergie, du développement durable et de l'aménagement du territoire

Le ministre de la défense

La secrétaire d'Etat chargée de l'écologie

Coordonnées géographiques long/lat - WGS 84 :

A. 02° 30' 57,662" O / 48° 41' 47,128" N  
B. 02° 26' 17,245" O / 48° 49' 26,895" N  
C. 02° 10' 48,098" O / 48° 47' 19,473" N  
D. 02° 11' 05,693" O / 48° 40' 50,825" N

Sources des données : SHOM, IGN, MNHN, DIREN, AAMP  
Fond de carte : Cartes SHOM 6966  
au 1/155 500 - Ed. 1984  
(Projection Mercator et système géodésique WGS 84)

Ne pas utiliser pour la navigation



Jean-Louis BORLOO

Hervé MORIN

Nathalie KOSCIUSKO-MORIZET

Réalisation : octobre 2008

