Voir la version en ligne

Gardez les Caps

Défendre les Pêcheries durables
C'est Défendre l'Océan

2 février 2020

Retour de Bruxelles

22 janvier 2020. Naissance de la Coalition Européenne de Pêcheries Durables et de Communautés Côtières affectées par l'industrialisation de la mer, et en particulier par l'éolien en mer.

Mercredi 22 janvier 2020, **Gardez les Caps** était à Bruxelles avec le collectif **PÊCHEURS ARTISANS** et leurs homologues belges, allemands, néerlandais du collectif **EMK**.

L'année commence bien ! Alors que les premières éoliennes industrielles ont été implantées en mer du Nord en 1991, la question de la cohabitation entre pêcheries durables et industrie éolienne n'avait jamais été posée. C'est fait désormais, les PECHEURS ARTISANS et EMK l'ont officiellement posée au Parlement, sous le patronage du vice-président de la commission Pêche, le député européen néerlandais Peter van Dalen.

Cet événement a mis l'accent sur deux problématiques, les impacts et effets des parcs éoliens en mer sur les écosystèmes marins dont la bonne santé est indispensable à la ressource halieutique, et le partage de l'espace maritime quand l'industrie éolienne vient s'installer sur les zones de pêche gérées durablement par des quotas, des mesures

restrictives, une amélioration continue de la sélectivité des engins de pêche, démarches qui ont permis d'améliorer de façon spectaculaire la biomasse des reproducteurs, et la part des poissons en bon état écologique.

Retour en images, en commançant par les deux réalisatrices française et néerlandaise qui nous ont accompagés.

Mathilde Jounot

Venue recueillir la parole des pêcheurs, Mathilde est la réalisatrice d'**Océans, la Voix des invisibles**, film d'investigation qui révèle des enjeux financiers troubles derrière les motivations environnementalistes de certaines ONG défendant les océans et les poissons. https://www.facebook.com/mathilde.jounot.1

Hiske Ridder

Hiske a rassemblé les témoignages des pêcheurs des différents collectifs dans une belle vidéo **HOME BY THE SEA** qui a été projetée au Parlement. Hiske travaille sur les dynamiques de groupe permettant de mieux avancer ensemble. Elle a créé la société Conpuls. http://www.conpuls.nl/hiske-ridder

Regarder ici
HOME BY THE SEA

Beaucoup de monde, une salle comble, nous réservant de belles surprises.

Olivier Becquet Gérant de la Coopérative des Artisans Pêcheurs

Bertrand Wendling Directeur de la coopérative des pêcheurs de

Associés du Tréport
Bruno Ladsous
Administrateur SPPEF et délégué de la région Occitanie

Sète et de l'Organisation de producteurs
SA.THO.AN (à gauche)
Maître Morvan Le Berre,
avocat du collectif et de la nouvelle coalition (à droite sur la photo)

Christiane Guervilly

Maire de la ville d'Erquy en Bretagne (Côtes d'Armor).

Nous avons eu le plaisir de retrouver dans la salle Madame Guervilly, seule maire des communes invitées par le Collectif à s'être déplacée à Bruxelles pour appuyer la démarche des pêcheurs de la baie de Saint-Brieuc.

Mairies invitées dans les Côtes d'Armor

Hénansal-Hénanbihen-Lancieux-Plévenon-Fréhel-Plurien-Grand Site Caps d'Erquy et de Fréhel (Yannick Morin)-Erquy-Saint-Alban -Pléneuf-Val André-Planguenoual-Morieux-Hillion -Plérin-Pordic-Plouha -Plouezec-Saint-Quay-Portrieux-Bréhat

De droite à gauche

Julien Tréhorel
Délégué du Collectif PECHEURS ARTISANS pour la Bretagne

Katherine Poujol
Présidente de Gardez les Caps

Gérard Montassine
Expert pour l'environnement du Comité des Pêches des Hauts de France

Thierry Ruellet

Chercheur en écologie littorale et biodiversité marine
Remaniement des fonds, panaches turbides, anodes sacrificielles, champs électromagnétiques créés par les câbles, autant d'impacts et d'effets sur les poissons, les mammifères marins, les invertébrés qui demandent à être documentés.

LIRE l'Exposé

Luca van Duren

Scientifique à Deltares, institut de recherche appliquée indépendant.
Le développement de l'éolien à grande échelle impose de comprendre les effets des changements dans la physique des écosystèmes. Les turbulences importantes produites par les éoliennes entraînent des changements de vent provoquant des modifications dans la vitesse et la direction des vagues. Dans les parcs éoliens allemands, on observe une diminution de la stratification de la colonne d'eau et une augmentation de la turbidité entraînant une diminution de la production d'algues etc. Il est indispensable de développer des programmes internationaux pour réduire les incertitudes de ces effets à long terme.

LIRE l'Exposé

Dr. Anne-Cécile Dragon

Chargée de la politique de la pêche au WWF
Avec l'utilisation croissante de l'espace maritime, le déclin de la biodiversité et la crise climatique, la nécessité d'un océan sain est fondamentale. La bonne gestion de l'océan s'accompagne d'une planification. Nous devons conserver de l'espace pour protéger les écosystèmes marins.

LIRE l'Exposé

Job Schot

Pêcheur, représentant du syndicat EMK, Belgique/Pays-Bas
" *Avec ce qui est construit ou décidé en Mer du Nord, 25% des zones traditionnelles de pêches sont déjà occupées* " Il faut comprendre que nous sommes chassés de la mer. Il ne nous reste presque rien au sud de la mer du Nord. Ce sont des espaces où nous avons toujours pêché de génération en génération. Pendant combien de temps encore pourrons-nous déguster du

poisson frais dans notre assiette ?

REGARDER

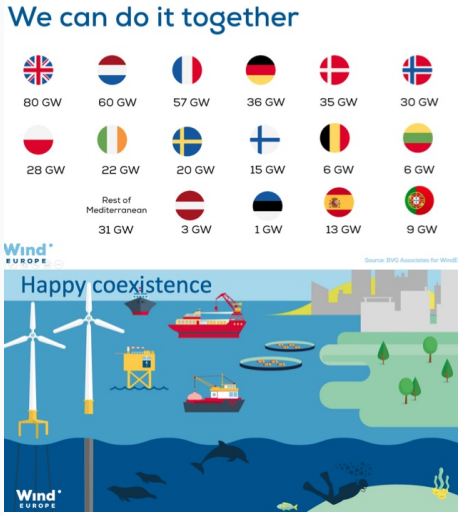

La voix de l’industrie éolienne se ressent mandatée par l'UE pour implanter d'ici 2050, **450 GW, dont 57 GW en France**. Une fois les travaux achevés, il n’y a pas d’impact sur la ressource, la cohabitation est heureuse. La convention de 25 ans signée à Yeu-Noirmoutier avec les représentants de la pêche, est citée en exemple.

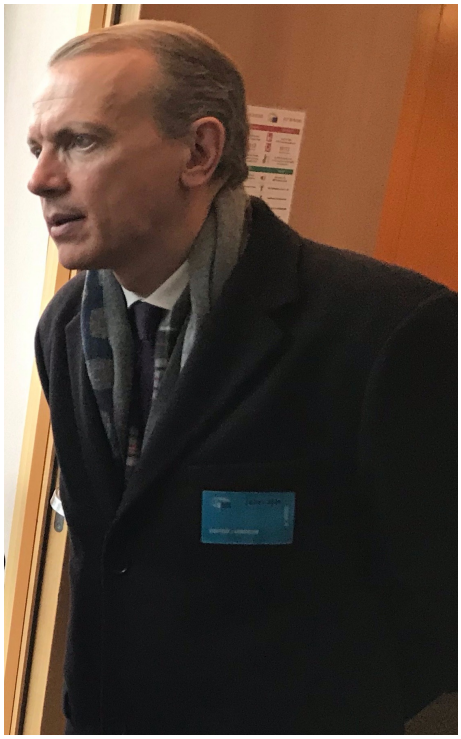

Giles Dickson

CEO de WindEurope

LIRE l'Exposé

Bertrand Wendling, SA.THO.AN à gauche, Dirk Kraak et la délégation EMK

Communiqué EMK & Collectif Pêcheurs Artisans, 23 janvier 2020

Mer du Nord
Manche
Atlantique
Méditerranée

Pêche Artisanale
Pêche Durable

Collectif
Pêcheurs
Artisans

EMK
EENDRACHT MAAKT KRACHT

Le 22 janvier 2020, le colloque « **Les pêcheries et l'éolien en mer peuvent-ils coexister ?** » s'est tenu au Parlement européen sous le patronage du vice-président de la commission Pêche, le député européen Peter van Dalen (NL-EPP). La salle était comble.

Concernant l'impact du développement de l'éolien en mer sur les ressources de pêche et la biodiversité marine, le colloque a mis en évidence des contradictions directes entre les conclusions des scientifiques, la position de l'industrie éolienne, et les retours d'expérience des pêcheurs.

Le député Peter van Dalen a annoncé que ce Colloque est le coup d'envoi d'un processus qui va permettre d'aborder et de résoudre les problèmes identifiés.

Giles Dickson (Président de WindEurope)
« *Nous souhaitons une coexistence heureuse.* »

Luca A. Van Duren (expert scientifique de Deltares)
« *Les impacts et les effets de la production éolienne à grande échelle sont mal connus – y compris par les spécialistes.* »

Olivier Becquet (Collectif Pêcheurs Artisans
« *Les parcs éoliens en mer ont un impact négatif sur le bon état écologique de l'océan, or ce dernier est nécessaire à la lutte contre le réchauffement climatique et à des ressources halieutiques saines.* »

Peter van Dalen (Député européen)
« *La discussion d'aujourd'hui est le lancement d'un processus. Ma conclusion est que nous avons beaucoup de travail devant nous.* »

Dans ce contexte, le député van Dalen a annoncé sa désignation comme rapporteur du Rapport d'Initiative sur « L'impact des parcs éoliens en mer sur les pêcheries » (2019/2158(INI)) en préparation en 2020.

Les représentants des pêcheries durables ont annoncé la création d'une **Coalition Européenne de Pêcheries Durables et de Communautés Côtières** affectées par l'industrialisation de la mer, et en particulier par l'éolien en mer.

La Coalition rassemble déjà des pêcheries de Belgique, de France, d'Allemagne, des Pays-Bas. D'autres pays sont dès maintenant en train de la rejoindre.

La **Coalition des Pêcheries Durables** remercie le député Peter van Dalen, son équipe, ainsi qu'Europêche, de l'organisation du Colloque qui a donné la possibilité aux pêcheries durables affectées par l'éolien en mer de prendre pour la première fois la parole au Parlement européen.

La **Coalition des Pêcheries Durables** accueille positivement le rapport d'Initiative (rapport INI) conduit par le député van Dalen et soutenu par la commission Pêche du Parlement.

La **Coalition des Pêcheries Durables** demande au Parlement de soutenir son appel à un moratoire sur tout développement de capacité d'éolien en mer.

Les investissements engagés au cours des dernières décennies pour rendre les pêcheries durables sont un succès historique conduit par l'Union européenne et notamment par le Parlement européen.

La **Coalition des Pêcheries Durables** rappelle que ces investissements ainsi que les efforts de long terme des pêcheries, sont aujourd'hui directement menacés, et déjà endommagés dans certains cas, par le développement incontrôlé des capacités d'éolien en mer.

CONTACTS

Collectif Pêcheurs Artisans, pecheursartisans@gmail.com (FR- EN)
Bertrand WENDLING (Méditerranée) – Julien TRÉHOREL (Manche Ouest-Atlantique) – Olivier BECQUET (Manche Est-Mer du Nord)
EMK, Job Schot, zeedelta@hetnet.nl (NL-EN)

Gardez les Caps
Mairie de Plévenon
22 240 Plévenon

EMAIL gardezlescaps@orange.fr
SITE http://gardezlescaps.org
Facebook https://www.facebook.com/gardezlescaps

© 2020 Association Gardez les Caps

Se désinscrire

Envoyé par
sendinblue